



PARI STANCO E AMARO



IL COMMENTO pag.5
«UN'ALTRA RIPRESA TROPPO RINUNCIATARIA»

LE INTERVISTE pag.8
«SONO DELUSO, LA CAPOLISTA SEMBRAVA L'ANCONA»

In casa di un combattivo Ancona trascinato dall'ex Martiniello (2 gol), la Samb rimonta l'iniziale svantaggio con la quarta doppietta stagionale di Eusepi, ma nel secondo tempo rinuncia a giocare fino al gol del meritato pareggio dorico nel recupero. Rossoblù stanchi fisicamente e forse anche mentalmente, ben venga la domenica di sosta prima dello scontro del 16 marzo col Chieti al Riviera.



BIANCA
in
DON FRANCHINO
LA PIZZA CHE AMI, ANCHE D'INVERNO
VIA XX SETTEMBRE, 9
SAN BENEDETTO DEL TRONTO
PRENOTAZIONI: 329 250 8005



New Parts
automotive aftermarket
RICAMBI AUTO e MOTO · ACCESSORI · ATTREZZATURE
San Benedetto del Tronto (AP) Tel. 0735.650865
Giulianova (TE) Tel. 085.8002782
Ascoli Piceno (AP) - Tel. 0736 41442



rustichello
Specialità
Carne alla Brace, Gesuiti e Bauletti
...dal 1977
alla fine via Montagna dei Fiori
inizio Strada provinciale 36
S. BENEDETTO DEL TRONTO
Tel. 0735 764200

Mia
Arredamenti

0735.81539

Via Toscana, 82 - San Benedetto del Tronto (AP)

.ARREDAMENTO .INTERIOR DESIGN .OGGETTISTICA .FALEGNAMERIA

presso HOTEL BAFFO ROSSO

RISTORANTE
MALAVOLTA
SPECIALITÀ FUNGHI

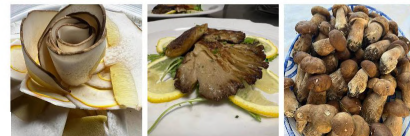

corropoli

Contattaci:
329 386 9677

LA CRONACA

di RICCARDO MANCINI



MARCATORI: 7'pt (rigore) e 47'st Martiniello, 23'pt (rigore) e 30'pt Eusepi.

ANCONA (3-5-2): Laukzemis ('05); Bellucci (1'st Belcastro), Codromaz, Magnanini; Pecci, Useini ('06) [16'st Azurunwa ('06)], Gulinatti (33'st Battistini), Alluci (44'st Gianelli), Bugari ('05); Varriale, Martiniello (51'st Sare). **A disp.** Bellucci, Merighi, Marino, Bikovskis. **All.** Gadda.

SAMB (4-2-3-1): Orsini ('06); Zoboletti ('05), Pezzola, Gennari, Paolini; Guadalupi, Toure ('05); Kerjota (24'st Moretti), Sbafo (39'st Baldassi), Battista [39'st Chiatante ('04)]; Eusepi (13'st D'Eramo). **A disp.** Semprini, Orfano, Fabbrini, Bouah, Tataranni. **All.** Palladini.

ARBITRO: Stefano Raineri di Como (Scafuri-Fumagallo).

AMMONITI: 13'pt Gennari, 5'st Pezzola, 7'st Zoboletti, 14'st Pecci, 32'st D'Eramo.

ANGOLI: 3-3.

FUORIGIOCO: 1-3.

RECUPERO: 1' - 6'.

NOTE: Ancona in completo rosso (maglia celebrativa). Samb con maglia e pantaloncini bianchi. Terreno di gioco in ottime condizioni. Cielo coperto con temperature intorno ai 10°. Spettatori presenti circa 2300 (divieto di trasferta per i tifosi rossoblù residenti nelle province di Ascoli, Fermo e Teramo).



La Samb viene fermata sul 2-2 dall'Ancona: al Del Conero decidono le doppiette di Eusepi e Martiniello. La formazione rossoblù, mai pericolosa nel corso dell'intera ripresa, non riesce a conservare il vantaggio conquistato nei primi quarantacinque minuti, concedendo la rete del definitivo pareggio nei secondi finali della sfida. Un punto certamente da non buttare, ma che permette al Teramo

di diminuire il distacco dalla vetta.

ANCONA - Mister Palladini, che deve fare a meno degli infortunati Zini e Candellori e dell'influenzato Lulli, conferma modulo tattico e undici che domenica scorsa hanno permesso di superare l'Isernia. Quindi, davanti all'estremo difensore Orsini, una linea difensiva a quattro formata da Zoboletti e Paolini ai lati della coppia centrale Pezzola-Gennari. In mediana la coppia costituita da Guadalupi e l'under Toure. L'ex Kerjota, Sbafo e Battista nel tridente a ridosso della punta Eusepi, altra vecchia conoscenza del club dorico insieme a D'Eramo e Moretti. L'Ancona dell'esperto Gadda, che deve rinunciare allo squalificato Rovinelli e all'infortunato Boccardi, risponde con un 3-5-2 affidato alla pericolosità offensiva dell'attaccante Martiniello (28 presenze e 8 gol con la maglia della Samb nella passata stagione) ed alla qualità di Alluci, tornato a disposizione dopo aver scontato un turno di squalifica. Il match prende il via con la Samb che, dopo soli sei minuti, concede all'Ancona l'occasione per andare in vantaggio: Pecci riceve palla in area e, dopo aver vinto un duello fisico con Pezzola, viene steso da Orsini in uscita bassa. E' calcio di rigore: tiro incrociato di Martiniello,

Con la doppietta messa a segno contro l'Ancona, Eusepi raggiunge quota 13 gol in campionato

Orsini intuisce ma la palla termina in fondo al sacco. La Samb prova a destarsi, ma il primo quarto di gara è tutto di marca dorica: Useini sfiora il raddoppio con un dal centro dell'area che Orsini blocca senza problemi. La spinta dei padroni di casa conosce un po' di tregua e la Battista ne approfitta conquistando, al 23', un calcio di rigore per un fallo di Martiniello in area: sul dischetto si presenta Eusepi che piazza all'angolino basso, Laukzemis intuisce ma non blocca con la spalla che lentamente supera interamente la linea di porta prima di essere tardivamente ricacciata. La Dea Fortuna sorride ai rivieraschi che, alla mezz'ora esatta e dopo una tentata autorete di Codromaz, passa in vantaggio: cross dalla destra di Kerjota, Laukzenis smanaccia, ma Eusepi, con una bella girata al volo, spedisce la sfera in fondo alla rete. Doppietta per il bomber rossoblù e rimonta completata. La prima frazione di gioco

si chiude con l'infortunio di Bellucci, sostituito da Belcastro all'inizio di una ripresa che vede subito l'Ancona portarsi con pericolosità dalle parti di Orsini: da un'azione viziata da un clamoroso fallo in attacco di Martiniello su Pezzola non ravveduto dall'arbitro, Alluci scaglia in area un cross rasoterra che, però, non viene intercettato dai compagni di squadra. Il match perde di qualità e la Samb inizia a chiudersi nella propria metà senza avere la forza di distendersi in fase offensiva. L'uscita dal campo per infortunio di Eusepi non aiuta e il passaggio obbligato al 4-3-3 sembra giovare ai ragazzi di mister Gadda che, nel giro di quindici minuti,



impegnano la retroguardia ospite con un tiro in area di Alluci ben parato da Orsini e una bella azione non sfruttata da Belcastro. Palladini deve rinunciare anche a Sbafo, rimasto dolorante al ginocchio dopo un duro scontro in area con Codromaz, e getta nella mischia Baldassi, Chiatante e Moretti al posto di uno scarico e appannato Kerjota. Lo spartito però resta lo stesso: l'Ancona costruisce e attacca, la Samb difende e cerca di uscire con frettolosi lanci

Entrambi gli autori dei gol, Martiniello ed Eusepi, hanno segnato alla propria ex squadra

lungi. Un muro che il cavaliere dorico riesce a scalfire solamente in pieno recupero: ennesimo cross basso dalla destra che Martiniello, ben appostato al centro dell'area, riesce a girare in rete non lasciando scampo ad Orsini. Il match si conclude con un tiro velenoso di Belcastro terminato di poco al lato. La Samb conquista un punto dal sapore amaro, ma resta saldamente in vetta alla classifica. Ora la sosta per ricaricare le energie, poi al Riviera arriva il Chieti.

cosmoCOLOR

via Firenze, 24 · GROTTAMMARE
Strada delle Macchie · PORTO D'ASCOLI

È una questione di culo

Pazzaria

Biglietteria eventi sportivi e musicali
Pagamenti bollettini e tributi - Ricariche telefoniche

Via De Gasperi 97 Monteprandone (AP)





PIZZERIA

Pd'A

pizza al taglio
pizza al piatto
fritti e panini

Via Enrico Toti, 42/A | Porto d'Ascoli ☎ 0735 757305



LE PAGELLE
di DANIELE BOLLETTINI

A CENTROCAMPO TOURÉ SI FA IN QUATTRO, MA NON BASTA

ORSINI

Non calcola bene il tempo dell'uscita su Pecci, scaturendo il giusto rigore che stappa la partita. Sempre più sollecitato nelle uscite col passare dei minuti, si dimostra attento anche se non riesce ad intervenire sul tiro di Martiniello, che comunque è potente e gli passa affianco alla figura.

5,5

ZOBOLETTI

Gara incentrata quasi esclusivamente sulla fase difensiva (ma soprattutto nel secondo tempo sarebbe stato difficile fare altrimenti). Non accusa sbavature, anche se nei rilanci potrebbe essere più preciso.

6

PEZZOLA

Nell'azione che porta al rigore segnato da Martiniello, ha due occasioni per stoppare l'accelerata di Pecci ma non ci riesce. In sofferenza anche in altre circostanze. Un po' meglio nella ripresa, quando però è tutta la squadra ad accusare il colpo.

5,5

GENNARI

Giornata non semplice anche per il numero 5, capitano dopo l'uscita di Eusepi. Al 14' deve giocarsi il jolly dell'ammorizzazione (pesante perché era in diffida) per fermare Varriale, nel recupero concede qualche centimetro di troppo a Martiniello, che si sgancia dalla marcatura e segna il 2-2.

5,5

PAOLINI

Altra prova convincente come terzino sinistro: da una sua accelerazione fin quasi sul fondo nasce l'azione che porta al rigore procurato da Battista e trasformato da Eusepi. Se il fisico lo assisterà (come gli auguriamo di cuore), sarà difficile schiodarlo dai titolari.

7

TOURÉ

Confermato titolare, tira fuori una prova monstre. La sua fisicità è fondamentale soprattutto nel secondo tempo, permettendo di spezzare la manovra dell'Ancona con le sue ormai proverbiali scivolate. Si danna l'anima e finisce in lacrime per la mancata vittoria.

7,5

GUADALUPI

Se da un lato Touré si fa in quattro, soprattutto nel secondo tempo, per disturbare le trame biancorosse, dall'altro il numero 27 non riesce a dare un contributo costante in fase di costruzione. In flessione.

5,5

KERJOTA

Sembra iniziare col piglio giusto, ma col passare dei minuti perde incisività. Vero che da un suo cross nasce il gol del 2-1, ma è più determinante il non perfetto intervento di Laukzemis rispetto alla sua iniziale traiettoria.

5,5

simonellimoto.it

Moto Simonelli SINCE 1949

Via Silvio Pellico 198 - SS16- S. Benedetto Tr. 0735/86967

LIVE MUSIC - DJ SET

EDELWEISS PIZZERIA - RISTORANTE - BIRGERIA

IRISH - FOOD & BEER

14 - 15 - 16 MARZO

SAINT PATRICK'S WEEK 2025

PRENOTA UN TAVOLO SUBITO PER TE UN GADGET IN OMAGGIO

V.LE RINASCIMENTO 123 - S. BENEDETTO DEL TR. - 0735.657768

SBAFFO

Un paio di spunti interessanti che portano ad altrettanti cross per Battista ed Eusepi nel momento di maggiore pressione (tra il primo e il secondo gol sambenedettese), ma è troppo poco per guadagnarsi la sufficienza, specie dopo l'uscita di Eusepi.

5,5

BATTISTA

Grande abnegazione del goblin, che al 13' è brillante nello stoppare un contropiede biancorosso con Varriale entrato in area di rigore. Con una sterzata perfetta, alla sua maniera, si conquista il rigore che mette a posto le cose a metà del primo tempo.

7

EUSEPI

Il rigore che vale il momentaneo 1-1 non è sicuramente irresistibile, ma in un modo o nell'altro la palla supera la linea dopo la presa di Laukzemis e va bene così. Mette tutti d'accordo con la bella girata che vale la quarta doppietta stagionale. Niente male da acciaccato.

7,5

D'ERAMO

Uno dei tanti ex di turno, entra per rinforzare un centrocampista che però si conferma in balia degli avversari.

5,5

MORETTI

Anche lui con un recente passato tra le file doriche, fa il suo ingresso per Kerjota quando manca circa metà del secondo tempo ma il pallone lo vede sempre da lontano.

S.V.

BALDASSI

Appena entrato fa guadagnare metri alla squadra con un paio di iniziative, poi nulla. Non garantisce la giusta copertura sulla fascia, però, nell'azione che porta al secondo gol di Martiniello.

5

CHIATANTE

Al 39' sostituisce uno stanchissimo Battista posizionandosi sulla destra con l'intento di dare una mano dalle parti di Zoboletti.

S.V.



pieno IN CANTINA

- Vineria con oltre 260 etichette
- Oltre 100 gin
- Aperitivi vegetariani, vegani, di carne e pesce

Porto D'Ascoli - Via Enrico Toti, 100 - 328.1038855

LaPlaFerCart srl
Smaltimento e trattamento rifiuti industriali

0735.659613

Via Volterra 31
San Benedetto del Tronto (AP)

fi.r pellets

GL GIELLE INFISSI s.r.l.
LAVORAZIONE SISTEMI IN ALLUMINIO

INOSTRI PARTNER
AREAPonzo
immagina progetta realizza

clarnel PVC Diierre DG
FLESSIA ITTACA

PRODUZIONE E VENDITA FINESTRE TAGLIO TERMICO E PERSIANE IN ALLUMINIO - FINESTRE IN PVC
ZANZARIERE - PORTONI BLINDATI - PORTE INTERNE - BALAUSTRÉ PANORAMICHE

www.gielleinfissi.it - info@gielleinfissi.it - TEL 0735 659584 - 0735 702341 - CELL 338 6161321

PRODUZIONE e SHOWROOM: VIA FOSSO ANTICO 11 - CENTOBUCHI | SHOWROOM: VIA NAZARIO SAURO 130/A - PORTO D'ASCOLI

TOOLS GARDEN

UTENSILERIA
FERRAMENTA
GIARDINAGGIO

Milwaukee
RIVENDITORE
AUTORIZZATO

VIA STR. DELLE
MACCHIE, 4 - SAN
BENEDETTO DEL
TRONTO
(VICINO BAZAR
DELL'ASSASSINO 2)
OLTRE 1000 MQ DI
ESPOSIZIONE
TEL. 338 633 6878

27ª GIORNATA

0	AVEZZANO - ATLETICO ASCOLI	0
1	CASTELFIDARDO - RECANATESE	1
0	CHIETI - SORA	2
0	ISERNIA - CIVITANOVESE	3
1	TERAMO - FERMANA	0
0	FOSSOMBRONE - L' AQUILA	0
1	ROMA CITY - S.N. NOTARESCO	2
2	ANCONA - SAMB	2
1	VIGOR SENIGALLIA - TERMOLI	1

PROSSIMO TURNO

ATLETICO ASCOLI - ISERNIA
TERMOLI - SORA
CIVITANOVESE - TERAMO
FERMANA - FOSSOMBRONE
L' AQUILA - ANCONA
S.N. NOTARESCO - CASTELFIDARDO
RECANATESE - VIGOR SENIGALLIA
ROMA CITY - AVEZZANO
SAMB - CHIETI

CLASSIFICA MARCATORI

15 RETI Banegas P. E. - L' Aquila
14 RETI Casolla F. - Fossombrone
13 RETI Eusepi U. - Sambenedettese

SERIE D - GIRONE F 2024/25

	PT	G	V	N	P	F	S	DR
SAMBENEDETTESSE	59	27	17	8	2	51	16	35
TERAMO	50	27	14	8	5	40	24	16
L' AQUILA	49	27	13	10	4	37	23	14
CHIETI	48	27	13	10	4	44	30	14
ANCONA	39	27	11	6	10	29	27	2
FOSSOMBRONE	38	27	9	11	7	35	29	6
ATLETICO ASCOLI	36	27	9	9	9	30	32	-2
VIGOR SENIGALLIA	35	27	8	11	8	28	28	0
CASTELFIDARDO	34	27	9	7	11	31	28	3
RECANATESE	33	27	8	9	10	36	43	-7
AVEZZANO CALCIO	33	27	9	6	12	26	36	-10
SORA	32	27	7	11	9	24	31	-7
ROMA CITY	29	27	7	8	12	26	28	-2
TERMOLI	29	27	6	11	10	28	35	-7
CIVITANOVESE	29	27	6	11	10	23	30	-7
S.N. NOTARESCO	28	27	7	7	13	28	34	-6
ISERNIA	22	27	4	10	13	21	49	-28
FERMANA	22	27	5	9	13	19	33	-14

BigMat
HOME OF BUILDERS

c/o casello A14
Porto d'Ascoli
0735.659255

PAVISYSTEM
SISTEMI PER FINITURE D'INTERNI

PAVIMENTI • RIVESTIMENTI
CONTROSOFFITTI • PARETI DIVISORIE

TEL. 0861 796499

IL PROSSIMO AVVERSARIO

CHIETI F.C. 1922

di Gi.Bo.

Nel 1922 Nicola De Cesare, con alcuni compagni, costituisce il Chieti Calcio. Nel secondo dopoguerra la squadra neroverde si iscrive al campionato di Serie C. Sotto la presidenza di Guido Angelini, il Chieti nella stagione 1963/64 sfiora una storica promozione in Serie B, con allenatore Tom Rosati. Nel 2016 il Chieti viene rifondato, ma nel 2017 arriva il fallimento che porta il club a ripartire dai campionati regionali. Dopo aver rilevato il titolo del Chieti Torre Alex, il club si iscrive al torneo di Eccellenza 2017/18, conquistando nella stagione successiva la promozione in Serie D. La sospensione dell'attività nella stagione 2019/20 per via della pandemia da Covid 19, però, porta il Chieti

alla retrocessione a causa del penultimo posto in classifica al momento dello stop del campionato. Il ritorno in Serie D è arrivato al termine della stagione 2020/21, grazie alla vittoria del campionato di Eccellenza. Negli ultimi mesi è avvenuto l'ultimo avvicendamento societario, da Ettore Serra alla WIP Finance SA, società svizzera che si occupa di gestione patrimoniale. Attualmente, presidente del club è Gianni Di Labio, allenatore della prima squadra è Daniele Amaolo, subentrato a stagione in corso a Giovanni Ignoffo. Le partite interne si giocano allo stadio Guido Angelini: capienza di 7.500 posti, terreno di gioco in erba naturale. Il match di andata è terminato in pareggio.

IL PRECEDENTE: CHIETI - SAMB 0-0

CHIETI (4-4-2): Servalli ('04); Della Quercia (39'st Oddo), Schiavino, Sini, Guerriero ('05); Casciano ('06), Di Paolantonio, Donsah (14'st Toure), Forgiore; Ceccarelli, Fall. **A disp.** Manzari, Cordova, Gibilterra, Di Matteo, Caiazza, Arioli, Valentini. **All.** Ignoffo.

SAMB (4-2-3-1): Orsini ('06); Zini, Pezzola, Gennari, Orfano ('05); Candellori, Guadalupi (37'st Lullij); Kerjota, Lonardo ('05) [25'st Toure ('05)], Battista (34'st Fabbri); Eusepi. **A disp.** Semprini, Baldassi, D'Eramo, Chiantante, Tataranni, Moretti. **All.** Palladini.

ARBITRO: David Kovacecic di Arco Riva (Petarlin-Marchesin).

AMMONITI: 4'pt Orfano, 14'pt Casciano, 16'pt Fall, 20'st Di Paolantonio, 21'st Pezzola, 46'st Eusepi, 46'st Schiavino.

MISUS
FOOD MUSIC COCKTAIL

dalle **18:00** alle **02:00**

Cafè Dale

VIALE DELLO SPORT 6 - (vicino Eurospin)
S. BENEDETTO DEL TR.



PASSIONE CARNALE
CHOPPERIA

passionecarnale.it



ASSAPORA IL GUSTO DELLA CONDIVISIONE!

f i g



Bar
MARIO
S B T

Via Calatafimi, 36
@barmariosbt

I WANT YOU

In barba ai divieti, ormai divenuti un'avvilente costante in questa stagione, hanno comunque trovato il modo gli insuperabili tifosi rossoblù, che il loro campionato l'hanno già ampiamente vinto, di far sentire eccome la propria voce ad Eusepi e compagni. Lo spettacolo di tifo offerto nel corso dell'allenamento di rifinitura al Ciarrocchi è roba vista raramente in giro per l'Italia pallonara e veramente da stropicciarsi gli occhi. D'altronde il pubblico rossoblù e il sambodromo stanno divenendo virali e attirando sempre più estimatori da tutta la penisola. Peccato che sia stata negata loro proprio all'ultimo respiro una gioia, che almeno loro avrebbero sicuramente meritato.

GLI INESTIMABILI TIFOSI ROSSOBLÙ



L'ATTEGGIAMENTO TIMOROSO

Da domenica scorsa la Samb ha recuperato la capacità di portarsi avanti col risultato (oggi rimontando nel primo tempo), ma entrambe le volte non ha assolutamente convinto nella ripresa e nella gestione del vantaggio. Se una settimana fa era stata addirittura impensierita da un inconsistente Isernia, oggi sconfitta a domicilio 3-0 dalla Civitanovese, al Del Conero è stata messa completamente sotto nella ripresa dagli uomini di Gadda e alla fine non ci si può certo lamentare del pari, pur giunto nelle battute conclusive. È una Samb timorosa, con un atteggiamento troppo passivo, non certo adeguato ad una capolista, e con le idee annebbiate quella che stiamo vedendo: per tagliare il traguardo senza affanni dopo la sosta si dovranno recuperare calciatori, energie e mentalità vincente.

IL COMMENTO

di ALESSIO PEROTTI

UN'ALTRA RIPRESA TROPPO RINUNCIATARIA

Accomunate da quattro fallimenti (in realtà sei per la Samb, ma due senza inficiare la categoria), di cui l'ultimo in casa dorica assolutamente arrivato come un fulmine a ciel sereno, e da tante disavventure societarie, biancorossi e rossoblù mancavano di fronteggiarsi al Del Conero dal 2017, in Serie C (2-1 per gli ospiti guidati da Sanderra contro un Ancona ad un passo dall'ennesima scomparsa). In questo contesto è stato nuovamente un peccato, come capitato all'andata al Riviera, non vedere contemporaneamente le due tifoserie sugli spalti. E così stavolta sono stati gli ultras anconetani a rimarcare nei primi minuti con striscione e voce la pressante richiesta di trasferte libere. In assenza solo fisica, visto quanto accaduto ieri al Ciarrocchi, della tifoseria rossoblù ci hanno pensato i due massimi esponenti della società, i fratelli Massi, Vittorio e Fausto, a spronare uno ad uno i calciatori al rientro negli spogliatoi dopo il riscaldamento pre-partita. Dalla panchina i due simboli storici dei due sodalizi, Palladini e Gadda, si sono affrontati rispettivamente con lo stesso layout (4-2-3-1) di una settimana fa e un 5-3-2, dove Pecci schierato come quinto a sinistra si è subito rivelato mossa vincente con la percussione che ha procurato il penalty del vantaggio. E così è andata in scena la legge dell'ex con le due doppiette di Martiniello (12 centri) e di capitano Eusepi (dal dischetto col brivido), a quota 13, con un pareggio, che lascia l'amaro in bocca alla Samb per essere giunto in zona Cesarini, ma a conclusione di una ripresa in cui gli uomini di Palladini hanno lasciato completamente l'iniziativa in mano ai padroni di casa. È vero che non ci sono state occasioni clamorose per l'Ancona, ma il suo predominio territoriale contro una Samb penalizzata anche dalle ammonizioni a quasi tutto il pacchetto difensivo (Zoboletti, Pezzola e Gennari) è stato indubbio e alla fine è stata equa la divisione della posta. È venuto fuori, come era prevedibile, l'orgoglio della formazione di Gadda, domenica scorsa beffata a Recanati in quel recupero, che invece oggi le ha arriso, mentre una Samb appannata dovrà ora leccarsi le ferite. Sarà questo il destino delle partite dirette da Raineri di Como, anche stavolta discutibile, perché la gara odierna ha

incredibilmente, come solo la dea Eupalla può congegnare, ricalcato lo stesso andamento del rocambolesco 2-2 di Chieti della passata stagione con il ribaltamento del risultato da parte della Samb nel corso della prima frazione e il pari di Fall in pienissimo recupero. È stata una capolista troppo spargnina quella che non è riuscita a dare un'ulteriore spallata al campionato (ora a +9 dalla seconda, il Teramo, a 7 giornate dal termine), disputando tutto il secondo tempo nella propria metà campo con un Guadalupi arretrato praticamente sulla linea dei difensori e un Kerjota, giustamente sostituito, lontano parente dello sgusciante esterno ammirato fino a qualche giornata fa. Proprio lui, assieme a qualche altro calciatore poco brillante negli ultimi tempi, come Baldassi, entrato malamente nella parte finale (perché non gli è stato preferito Fabbrini, che almeno avrebbe potuto tenere palla?), dovrà essere rimesso nelle migliori condizioni, sfruttando l'imminente sosta. Nel big match contro un Chieti oggi caduto all'Angelini contro un sorprendente Sora, che si è ripetuto dopo aver sconfitto il Teramo, ma imbattuto in trasferta, mancherà invece per la prima volta in questo campionato Gennari, assenza rilevante, ma parzialmente compensata dal probabile rientro di Zini dopo l'infortunio. Ci sarà sicuramente la spinta del Riviera, ma ci vorrà anche la migliore versione della Samb e non certo quella sbiadita delle ultime giornate per posare una pietra miliare nella costruzione di questa agognata promozione.



AUTOADRIA
DIVISIONE OFFICINE srl

0735.84448

• SERVIZIO ASSISTENZA E PNEUMATICI
• SERVIZIO CARROZZERIA E AUTO SOSTITUTIVA
• VENDITA E NOLEGGIO AUTOVETTURE

INFO@AUTOADRIA.IT



Ristorante 19
Pizzeria 41

VIA ROMA, 37 - Acquaviva Picena (AP)
0735.765345 - 331.4424464

sky

www.ristorante1941.it
CHIUSO MARTEDÌ



TRAINI
ECO SERVICES
CREAZIONE
E CURA DEL VERDE
GIARDINI - PISCINE - IRRIGAZIONE

0736 811664

www.ecoservices.it

PROMOZIONE - GIR.B

di ENRICO TASSOTTI

AZZURRA SBT - MONTEGIORGIO 1-0

MARCATORE: 27'pt Palladini.

AZZURRA SBT: K. Shiba, Crementi (38'st Amante), Pasquali (32'st Tommasi), Manoni, Cameli, Carminucci, Schiavi, Rossi, De Panicis (38'st Orsini), Bolzan (16'st Massi), Palladini (32'st Khouaja). **A disp.** Giordani, Piunti, H. Shiba, Iovannisci. **AII.** Morelli.

MONTEGIORGIO: Battistelli, Belleggia (43'st Novara), Marziali (36'st Del Gobbo), Misin, A. Tarulli, Sako, A. Milozzi (20'st Lattanzi), Frinconi, Tracanna, B. Milozzi, Paolini. **A disp.** Caponi, Cobo, Vignaroli, L. Tarulli, Monterotti, Zamputi. **AII.** Di Stefano.

ARBITRO: Paoletti della sezione di Fermo. Vittoria importantissima per l'Azzurra SBT, che grazie a un gol di Mattia Palladini porta in cascina tre punti fondamentali per la corsa verso la salvezza. Partita che comincia a buoni ritmi e già al 8' De Panicis in diagonale scheggia il palo. Il Montegiorgio riparte pericoloso con Paolini che al 16' che si fa 40 metri in solitaria, ma poi la calcia fuori. Al 27' vantaggio dell'Azzurra: Rossi crossa dalla destra e Palladini raccoglie infilando in seconda battuta Battistelli. L'Azzurra prova a chiudere la gara e sul finale brivido per la punizione dal limite di Tracanna che però finisce alta.

PALMENSE - GROTTAMMARE 0-0

PALMENSE: Osso, Goxhaj, Ferri, Finucci, Gregonelli, Del Rosso (17'st Basili), Haxhiu, F. Nazziconi (10'st Fuglini), M. Nazziconi (27'st Paniccìa), Pellicetti, Frascerra (10'st Moretti). **AII.** Cardelli.

GROTTAMMARE: Beni, Donzelli, Gibbs, G. Pietropaolo, Porfiri, Pomili, Cisbani, A. Pietropaolo, Di Nicolò (37'st Medori), Verini, Leoni (24'st Maranesi). **AII.** Cetera.

ARBITRO: Bartomioli di Pesaro.

AMMONITI: Ferri, A. Pietropaolo, Haxhiu, Pellicetti, Basili

ANGOLI: 4-4.

Pareggio a reti bianche tra Palmense e Grottammare al termine di una gara poco spettacolare che, però, allunga la serie positiva biancoceleste. Pronti via e ci vuole una grande parata del rientrante Beni a dire no ad Haxhiu. Al 18' grande occasione per Pomili che davanti a Osso spara alto. Al 34'ci vuole ancora Beni a mantenere inviolata la porta su Finucci. Prima dell'intervallo il vantaggio lo spreca Antonio Pietropaolo che tutto solo a centro area che mette alto. Nella ripresa occasioni per Pomili, Matteo Nazzconi e, in pieno recupero, ancora con Pomili che calcia a botta sicura ma Osso è attento e blocca con sicurezza.

ECCELLENZA

1	Fabriano - Monturano	0	
0	Matelica - Montegranaro	1	
1	Montefano - Maceratese	2	
0	Osimana - Chiesanuova	1	
0	Portuali Dorica - Montecchio	1	
1	Sangiustese - Atletico Mariner	0	
3	Tolentino - Fano	0	
3	Urbino - Urbania	0	
Montecchio	55	Urbania	37
Maceratese	55	Matelica	34
Chiesanuova	49	Montefano	33
Tolentino	46	Fabriano	29
Urbino	41	Atletico Mariner	19
Montegranaro	39	Monturano	18
Sangiustese	39	Portuali Dorica	18
Osimana	38	Fano	2

PROMOZIONE - GIRONE B

1	Azzurra SBT - Montegiorgio Calcio	0	
0	Monticelli Calcio - Trodica	4	
3	Alt. Azzurra Colli - Cluentina Calcio	0	
3	Calcio Corridonia - Settempeda	0	
0	Casette Verdini - Elpidiense Cascinare	0	
0	Palmense - Grottammare Calcio	0	
1	S. Monterubbianese - Atl. Porto S. Elpidio	2	
0	V. Montecosaro Calcio - Aurora Treia	0	
Trodica	61	Azzurra SBT	32
Palmense	46	Monticelli Calcio	31
Atl. Azzurra Colli	45	Calcio Corridonia	31
Atl. Porto S. Elpidio	43	Grottammare Calcio	27
Casette Verdini	37	Montegiorgio Calcio	22
Aurora Treia	35	Elpidiense Cascinare	22
Settempeda	35	Cluentina Calcio	18
V. Montecosaro Calcio	34	S. Monterubbianese	16

CALCIO A 5 - SERIE C1 di ENRICO TASSOTTI

LA SAMB TORNA A VINCERE: 7-3 AL MONTURANO

Dopo cinque sconfitte consecutive, la Samb Calcio a 5 torna alla vittoria nel campionato di C1 con un convincente 7-3 ai danni del Futsal Monturano, al termine di una gara ben interpretata e risale in classifica. L'avvio è di chiara marca rossoblù: Paolucci apre le danze con un pregevole pallonetto a superare l'estremo difensore avversario, seguito dal raddoppio di Cancrini e dal tris firmato da Piccinini, che interrompe un digiuno realizzativo che durava dalla prima giornata di campionato. Il Monturano accorcia con Borsato, chiudendo la prima frazione sul 3-1. Nella ripresa, la Samb alza il ritmo e allunga con altre due reti di Cancrini, autore di una prova di grande qualità e quantità. Sul 5-1, gli ospiti optano per il portiere di movimento, trovando il 5-2 con Ricci, ma i rossoblù restano compatti: Piccinini finalizza con freddezza il 6-2, poi Mindoli approfitta di un errore in fase di impostazione e sigilla il match con il 7-2 a porta sguarnita. Nel finale, Boutimah rende meno amaro il passivo con il definitivo 7-3. Tre punti preziosi per la Samb che si prepara alla trasferta del 14 marzo contro gli Amici del Centro Sociosportivo, a San Michele al Fiume.

1ª CATEGORIA - GIRONE D

1	Castoranese - Pedaso Campofilone	0	
0	Centobuchi 1972 - Grottazzolina	1	
2	Comunanza - Piceno United	0	
1	Futura96 - Cuprense 1933	2	
1	Offida - Real Montalto	5	
0	Pinturetta Falcor - Acquasanta	1	
1	Real Eagles V. Pagliare - Castel Di Lama	1	
1	Petricoli 1960 - Fermo	1	
Castel Di Lama	51	Real Eagles V. Pagliare	31
Real Montalto	47	Fermo	29
Acquasanta	43	Petricoli 1960	28
Cuprense 1933	41	Castoranese	25
Centobuchi 1972	41	Grottazzolina	18
Comunanza	35	Pedaso Campofilone	18
Futura 96	34	Piceno United	17
Pinturetta Falcor	33	Offida	4

Seguici su Facebook

MATERIALI EDILI MONTAGGIO GUAINE GRONDE E CAPANNONI

OPEG
PENTAEDILGROUP

La nuova ASSOEDIL S.R.L.

C.DA SAN GIOVANNI, 10 - PORTO D'ASCOLI (AP)
TEL. 0735 751308 - FAX 0735 655570
NUOVO SHOW ROOM Tel. 0735 757089
E-MAIL: lanuovaassodil@hotmail.it

MONTAGGIO GUAINE, GRONDE, NOLEGGIO PIATTAFORME AEREE



CARMINUCCI
CASA VINICOLA DAL 1928

Via San Leonardo 39 Grottammare Tel 0735 735869

LA FI.FA. SECURITY URSBT PASSA ANCHE A FIRENZE: 14^a VITTORIA

U.R. FIRENZE - FI.FA. SECURITY URSBT 33-50

FORMAZIONE FI.FA. SECURITY URSBT: Vaccari, Scarpantonio, Palavezzati, Scipioni, Ganito, Pelozzi, Genvese, Alemanno, Ferretti, Paoloni, Fratolocchi, Del Prete, Di Macantonio, Pellei, Russo. A disp. Tallè, Pignotti, Catillo, Di Meo, Del Prete, Alesiani, Salvi. **All.** Lobrauco. Si conferma per la quattordicesima volta in quattordici partite la Fi.Fa. Security URSBT di coach Leandro Lobrauco, che in quel di Firenze chiudendo un'ottima partita 50-33. Per la Fi.Fa. Security hanno realizzato le mete: Alemanno (4), Scipioni, Paoloni, oltre una meta tecnica che ha concesso ulteriori 7 punti. Ciò ha permesso alla squadra allenata da coach Lobrauco di concludere il match



Fonte foto: Unione Rugby San Benedetto

con il punto bonus. Partita ricca di mete che ha fatto divertire gli spettatori, combattuta maggiormente nel secondo tempo in cui si è vista la squadra fiorentina trovare maggior coraggio. Ottenuto questo importante successo, l'Unione può ora guardare con ancor più fiducia al prossimo impegno

con Siena, tra due settimane al Mandela: nel frattempo, la truppa sambenedettese potrà alleggerire la pressione e cercare di recuperare qualche infortunato visto che domenica prossima ci sarà un turno di riposo.



Fonte foto: Unione Rugby San Benedetto

L'ANGOLO DEL NARRANTE



IL CALCIO SAMBENEDETTESE ALLA COPPA CARNEVALE

Sono trascorsi ben diciassette anni da quando il calcio giovanile della città di San Benedetto del Tronto prese parte alla Coppa Carnevale di Viareggio, vera e propria passerella del calcio internazionale e palestra tradizionale per emergenti talenti calcistici. Dal 30 gennaio al 4 febbraio, la giovane pattuglia rossoblù, guidata dal tecnico Mario Palanca e dai due vice Pino D'Angelo e Giuseppe Panetta, disputò tre gare di livello mondiale contro la blasonata Fiorentina (vittoria sofferta dei toscani per 1-0), gli allora campioni



Fonte foto: B.U.M. marzo 2008 del Comune di San Benedetto

europei under 18 del Lubjana (terminata 2-2 dopo una splendida rimonta) e il New York (match d'esordio conclusosi sullo 0-0). Un trittico emozionante, complicato ed altamente competitivo che, attraverso gli ottimi e inaspettati risultati conseguiti, ha permesso alla delegazione del

presidente Eldo Fanini di ricevere positivi e illustri attestati di stima. Una splendida avventura che, oltre a rafforzare un già vigoroso gemellaggio con la città di Viareggio, permise a società, giocatori, dirigenti ed allenatori coinvolti di scrivere una splendida e indimenticabile pagina del calcio sambenedettese.

La Gazzetta RossoBlu
www.gazzettarossoblu.it
La Gazzetta Rossoblu
@gazzettarossoblu

EDITORE: BLT S.R.L.S.
Testata giornalistica iscritta al Tribunale di Ascoli Piceno
il 26/02/2021 n.199/2021 - Iscrizione al ROC n. 37788

Amministratore Unico: Pierluigi Bollettini
Direttore Responsabile: Daniele Bollettini
Collaboratori: Riccardo Mancini, Alessio Perotti, Enrico Tassotti, Camilo Trincia
Foto realizzate da: Pierluigi Bollettini, Rossella Luciani

CrossFit
SAN BENEDETTO DEL TRONTO

VIA VAL TIBERINA 25/G - Porto d'Ascoli (zona Agraria)
Tel. 347 8275199
www.crossfitsanbenedettodeltronto.com

Il Torrione

Old Time Pub
Piazza Sacconi, 3 San Benedetto
tel. 0735 587360
www.pubtorrione.com

PUERTO BALOO
RESTAURANT



Via Vespucci, 30 • Zona Porto
San Benedetto del Tronto (AP)
Tel. 0735.593551 • 0735.577330
Fax 0735.590021
puertobaloo@virgilio.it
www.ristorantepuertobaloo.com

**RISTORANTE
PIZZERIA**

**E
LU
CAMPANO'**

Via Alessandro Manzoni, 1
Tel. 0735.366596
San Benedetto di Tronto

LE INTERVISTE

di **RICCARDO MANCINI**

MASSI: «SONO DELUSO, LA PRIMA IN CLASSIFICA SEMBRAVA L'ANCONA»

VITTORIO MASSI (pres. Samb): «Siamo rimasti molto bassi nel secondo tempo, il pareggio purtroppo prima o poi sarebbe arrivato. Ho visto un grande Touré oggi: il ragazzo è uscito con le lacrime, alla fine era l'unico che cercava di tenere su la squadra e anche lui non riusciva a spiegarsi come mai eravamo così bassi. La Samb nel secondo tempo non l'ho vista, sono stato con la testa girata sempre verso la nostra metà campo, verso la nostra porta. L'unica cosa buona di oggi è che manca sempre meno alla fine, ancora una partita in meno da giocare. Siamo stati bravi, una volta andati in svantaggio, a reagire subito e a trovare il gol del pareggio, però poi non ci siamo sempre comportati da Sambenedettese. Se sono deluso? Sì. Io oggi la vedevo in un altro modo la partita; secondo tempo imbarazzante. Vero che ci sono 9 punti di vantaggio, che sono tanti, però nel secondo tempo avremmo potuto giocare diversamente

ni di Eusepi? Al termine del primo tempo aveva un fastidio alla coscia e, poi nella ripresa, ha provato a continuare ma non c'è riuscito. Per quanto riguarda Sbafo, ha avuto una ricaduta sul ginocchio. Queste non vogliono essere scusanti, ma queste mancanze ci ha portato ad abbassarci troppo. Un peccato che sia finita così, anche per la bella reazione che abbiamo avuto nel primo tempo. Le partite si possono vincere anche soffrendo, ma questo non è accaduto. Nell'arco di un campionato questi pareggi possono starci, anche perché arriviamo da un periodo difficile. La sosta arriva nel momento giusto: col Chieti

ragazzi non sono inferiori a nessuno. Come qualità di squadra non vedo tutta questa differenza con le altre formazioni. La Samb ha fatto una buona partita, ma poi nella ripresa l'Ancona è riuscita a metterla sotto. Parliamo sempre della prima della classe che, pur dovendo restare sempre con gli occhi aperti, sono sicuro che non si lascerà sfuggire questo campionato». **SIMONE PAOLINI (centr. Samb):** «Un pareggio amaro, arrivato dopo aver compiuto una bella rimonta. L'Ancona nella ripresa ha aggiunto peso all'attacco e, pur riuscendo a reggere i loro tentativi offensivi, siamo capitolati sul finale. In ogni caso, non possiamo permetterci di abbassarci in questo modo, non riuscendo



L'uscita dal campo di Eusepi e Sbafo ci ha limitato molto, perché siamo stati costretti ad abbassarci

Vero che ci sono 9 punti di vantaggio, però nel secondo tempo avremmo potuto giocare diversamente

e, forse, avremmo potuto segnare altri gol, o almeno avremmo potuto provarci. Oggi la prima in classifica sembrava l'Ancona. Orsini non può fare sempre i miracoli. La panchina ce l'abbiamo, oggi non so se l'abbiamo sfruttata. Ora recuperiamo gli infortunati, si riflette un po' sulla situazione. Siamo forti, i valori li abbiamo, ma li dobbiamo anche dimostrare». **OTTAVIO PALLADINI (all. Samb):** «Nel secondo tempo, forse inconsciamente, i ragazzi hanno pensato di limitare i danni considerato il risultato di vantaggio. L'uscita di Eusepi e Sbafo ci ha limitato perché siamo stati costretti ad abbassarci. Un peccato prendere gol in questo modo. Tuttavia, come ha detto giustamente il presidente, ci siamo abbassati troppo e siamo stati troppo rinunciatari. Le condizio-

non ci sarà Gennari per squalifica, ma recupereremo Zini. Vincere qui ad Ancona non è mai facile, ma noi dobbiamo guardare avanti, ricaricare le batterie e rimetterci in forma dal punto di vista fisico e mentale». **MASSIMO GADDA (all. Ancona):** «Nel secondo tempo non c'è stata partita. Abbiamo messo la Samb all'angolo non permettendogli di offenderci. Una sconfitta sarebbe stata un risultato immeritato. Questo pareggio mi rende felice per la squadra e per i meravigliosi tifosi. Chi è entrato a partita in corso ha fatto molto bene. Ai punti avremmo meritato anche di vincerla. Dobbiamo giocare sempre con questo entusiasmo, con questa forza, perché questi

più a giocare. Non dovrà ripetersi quanto avvenuto nel secondo tempo. Non pensiamo ai punti di vantaggio, ma solamente alla prossima sfida col Chieti. Il campionato non sarebbe finito in caso di vittoria e, quindi, non ci resta che dover pensare partita dopo partita». **ANTONIO MARTINIELLO (att. Ancona):** «Sono molto felice per questa doppietta. Abbiamo giocato contro una grande squadra che è giusto che sia al primo posto. Sono contento di giocare con l'Ancona: qui sto bene. Come avete visto lo scorso anno, quando entro in campo do sempre tutto. I tifosi della Samb li porterò sempre nel mio cuore. Nel secondo tempo abbiamo meritato di agguantare il pareggio. Sono orgoglioso di questa squadra e, a prescindere da come andrà a finire, abbiamo fatto un grande campionato. Per quanto mi riguarda, arrivare a quindici gol per me sarebbe una grande soddisfazione personale. Auguro alla Samb di vincere il campionato e, allo stesso tempo, spero di restare qui perché mi trovo davvero bene. L'Ancona, come la Samb, merita categorie più alte».

Autolavaggio Self Service H24

WashPlanet
il pianeta dell'autolavaggio

VAPORTECNIC
CAR WASH TECHNOLOGY

GROTTAMMARE
Via Ischia, 1
Zona Fornace

Instagram: washplanet_grottammare

CARROZZERIA SPAIDER CAR

AUTO - MOTO
VEICOLI INDUSTRIALI

• Viviani Carlo 327.3364776
• Viviani Andrea 3400534786

ZONA INDUSTRIALE DI ACQUAVIVA
VIA MARCONI 4

Emilcar
VEICOLA LE TUE PASSIONI

Via C. e L. Gabrielli
Via della Liberazione, 114
Via della Colonia, 1
Via Aspromonte snc
Statale Adriatica Sud, 68

San Benedetto del Tronto (AP) 0735 76071
San Benedetto del Tronto (AP) 0735 783010
Ascoli Piceno 0736 812665
Civitanova Marche (MC) 0733 020031
Silvi (TE) 085 9359861

FIAT ALFA ROMEO Jeep LANCIA ABARTH VW NISSAN RENAULT DACIA HYUNDAI MG LAND ROVER JAGUAR FIAT PROFESSIONAL

WWW.EMILCAR.IT